

fswiki は、プラグインをインストールすることで機能の拡張が可能です。それでは、画像ファイルを、複数添付するときに便利な機能を追加していきましょう。

プラグインの入手方法

プラグインに必要な、情報(ファイル)は、FreeStyleWiki の HP に、<http://fswiki.org/> プラグイン投稿ページから、各種のプラグインを入手することが可能です。

The screenshot shows the 'FrontPage' of FreeStyle Wiki. On the left is a 'メニュー' (Menu) sidebar with links like 'トップ', 'ダウンロード', 'ヘルプ', 'プラグイン', and 'プラグイン投稿' (highlighted). The main content area has a 'FreeStyle Wiki' header and a list of items including 'FreeStyle Wiki', 'メンテナンス予告', and dates. Below this is a 'FreeStyle Wiki' section with a description and a list of features.

今回は、複数のファイルをアップロードするプラグインを例にして、組み込み方を説明します。

プラグインのインストール

複数のファイルをアップロードするプラグインを、プラグイン投稿ページ

[BugTrack-plugin/236](#)
複数ファイル添付を可能にするプラグイン

を選択します。

BugTrack-plugin/237	新規	低	提案	ZON	Wikiページのラベル(別名)がイメージのURLの場合でもイメージを表示する改造
BugTrack-plugin/236	新規	普通	提案	KG	複数ファイル添付を可能にするプラグイン
BugTrack-plugin/235	修正	普通	提案	あき	キーワード検索結果を色分け表示させるプラグイン(速度UP、及び誤マッチ修正も)
BugTrack-plugin/233	新規	普通	提案	KG	Wikiメニューにアイコン画像を表示するプラグイン
BugTrack-plugin/232	新規	低	提案	typer	スタイルシートの追加やalternativeスタイルシートをヘッダに追加する
BugTrack-plugin/231	新規	緊急	提案	A_M	「Prev」-「Front」-「Next」のような簡易ページャを提供するプラグイン。

プラグインの機能、ライセンス形態などを、確認し、インストールの項目から、ファイルをダウンロードします。

検索

キーワード

AND OR
 ページ内容も含める

Google

Google™

- ・ 反復実行するファイルの回数に制限は有りません。しかし、メールに依存します)
- ・ JavaScriptを使用していますので、JavaScriptを有効にしておく必要があります。

インストール 編集

添付ファイルを解凍し、各ディレクトリに展開してください。また、プラグイン設定画面で_ex_attachを有効にしてください。

対応するFSWikiのバージョンを確認して導入してください

- ・ _ex_attach_20051107a.zip(258) - FSWiki 3.5.9
- ・ _ex_attach_20060704.zip(480) - FSWiki 3.5.10 以降
- ・ _ex_attach_20090610.zip(61) - FSWiki 3.6.3 以降
 - 3.6.2でも大丈夫かもしれませんが未テストです。

ダウンロードしたファイルを解凍し、

plugin

tmpl

の二つのファイルを、サーバにアップロードします。

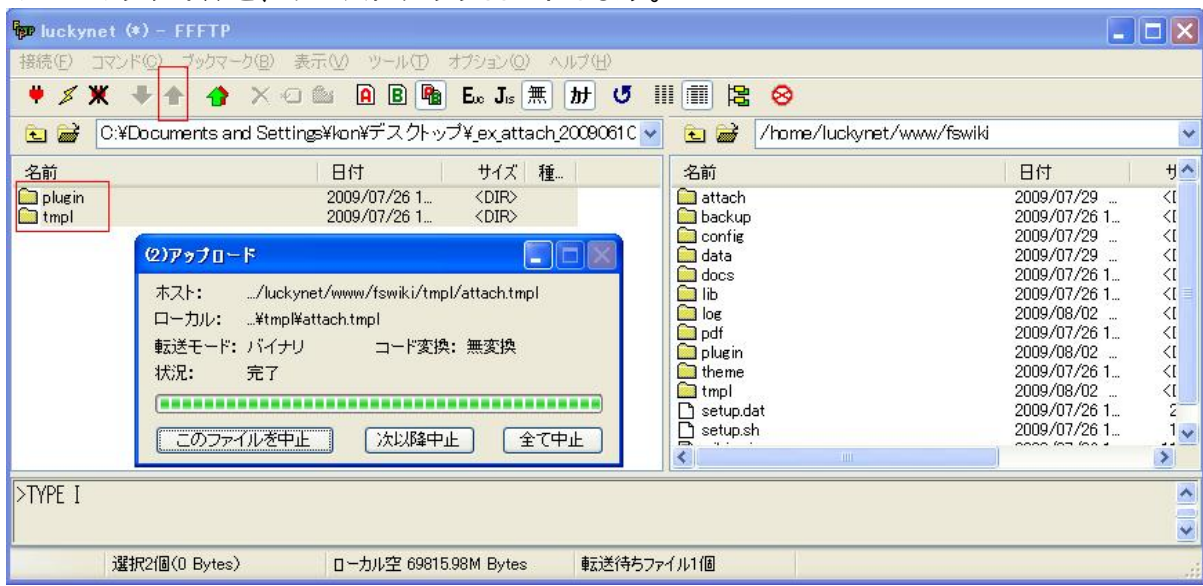

プラグインの設定

管理者として、ログインを行い、管理画面から、「プラグイン設定」を、選択します。

ログイン中

- 環境設定 - FSWiki全体の動作に関する設定を行います。
- スタイル設定 - 見栄えに関する設定を行います。
- ユーザ管理 - ユーザの追加、変更、削除を行います。
- ページ管理 - ページの凍結、アクセス権限、一括削除を行います。
- 削除されたページ - 削除されたページの確認と復元を行います。
- プラグイン設定 - プラグインの有効化、無効化を行います。
- ログ・キャッシュ - ログファイル、キャッシュファイルのダウンロードを削除を行います。
- スпам対策 - スпам対策用の設定を行います。
- MIMEタイプ - MIMEタイプの追加、削除を行います。
- WikiFarmの設定 - WikiFarmの動作に関する設定を行います。
- パスワードの変更 - 自分のパスワードを変更します。

ログアウト

組み込んだプラグインの「チェック」を選択し、「保存」を選択します。これで、プラグインの組み込みができました。

プラグインの設定

プラグイン	説明
<input type="checkbox"/> _ex_attach	複数添付サポートの為の拡張
<input checked="" type="checkbox"/> access	アクセス数の多い順にページの一覧を表示するインラインプラグインを提供します。
<input checked="" type="checkbox"/> admin	ログイン機能、管理画面を提供します。
<input type="checkbox"/> amazon	指定した書籍の書影をamazonから取得して表示し、amazonの書評ページへリンクをはります。
<input checked="" type="checkbox"/> attach	Wikiページにファイルを添付するためのプラグインを提供します。
<input checked="" type="checkbox"/> bbs	Wikiページを掲示板として使用するためのプラグインを提供します。
<input checked="" type="checkbox"/> bugtrack	バグトラック機能を実現するプラグインを提供します。
<input checked="" type="checkbox"/> calendar	カレンダーの表示や日付ごとにページを作成、表示するためのプラグインを提供します。
<input checked="" type="checkbox"/> vote	簡易投票フォームの表示を行います。

保存 リセット

ページの編集画面にて、添付ファイルの項目に新しいボタンが表示されるようになれば、成功です。

添付ファイル

download1.jpg download2.jpg nyuusyuu.jpg

「+/-」で添付領域を増減できます。

[ヘルプ]